RIXOS PREMIUM GÖCEK

ЗИМНЯЯ КОНЦЕПЦИЯ

2023-2024

RIXOS
HOTELS

ПОЛИТИКА В ОБЛАСТИ КАЧЕСТВА ОТЕЛЯ RIXOS

Главными приоритетами Rixos Hotels являются забота о благополучии гостей, предоставление услуг высшего качества и увеличение числа постоянных гостей.

Принципы Rixos Hotels

В своей деятельности мы строго следуем принципам безопасности пищевых продуктов, обеспечиваем безопасные условия труда, прогнозируем воздействие на окружающую среду и принимаем меры предосторожности, повышаем экологическую осведомленность гостей и помогаем сохранить биологическое разнообразие, а также регулируем расход электроэнергии благодаря эффективному подходу к проектированию, оборудованию и услугам.

Мы обеспечиваем наличие ресурсов, следуем принципу постоянного улучшения, соблюдаем местные законы и международные требования, снижаем риски в области безопасности труда, консультируем сотрудников и их представителей и стимулируем их вовлеченность, а также снижаем экологическое воздействие на природу регионов, где расположены наши отели, действуя в соответствии с конкретными целями в сферах своей деятельности.

Как Председатель совета директоров, я всецело поддерживаю данную политику в области качества, которая позволит Rixos Hotels стать лидером в сфере международного туризма. Всех сотрудников призываю принять настоящую политику и следовать ее принципам в своей деятельности.

Феттах Таминдже
Председатель совета директоров

МЕСТОПОЛОЖЕНИЕ/ ОБЩАЯ ИНФОРМАЦИЯ

Открытие Сезона	1 Ноября - 31 Марта
Категория / Концепция	5 звезд - Завтрак Включён
Общая Площадь	76 500 кв.м.
Адрес	Göcek Mah. Sahil Yolu Cad. P.K: 48310 Fethiye / Muğla
Телефон	+90 (252) 645 32 00
E-Mail	premiumgocek@rixos.com
Веб-сайт	premiumgocek.rixos.com
Количество Зданий	6 Сьюта в 21 блоках

МЕСТОПОЛОЖЕНИЕ/ ОБЩАЯ ИНФОРМАЦИЯ

Аэропорт Даламан:	20 км
Центр Фетхие	28 км
Центр Геджек	Göcek / 700 м
Транспорт	Трансфер (платно)
Интернет	Wi-Fi / бесплатно
Телефонные звонки	Бесплатные телефонные звонки
Парковка под открытым небом	100 Машин

RIXOS PREMIUM GÖCEK

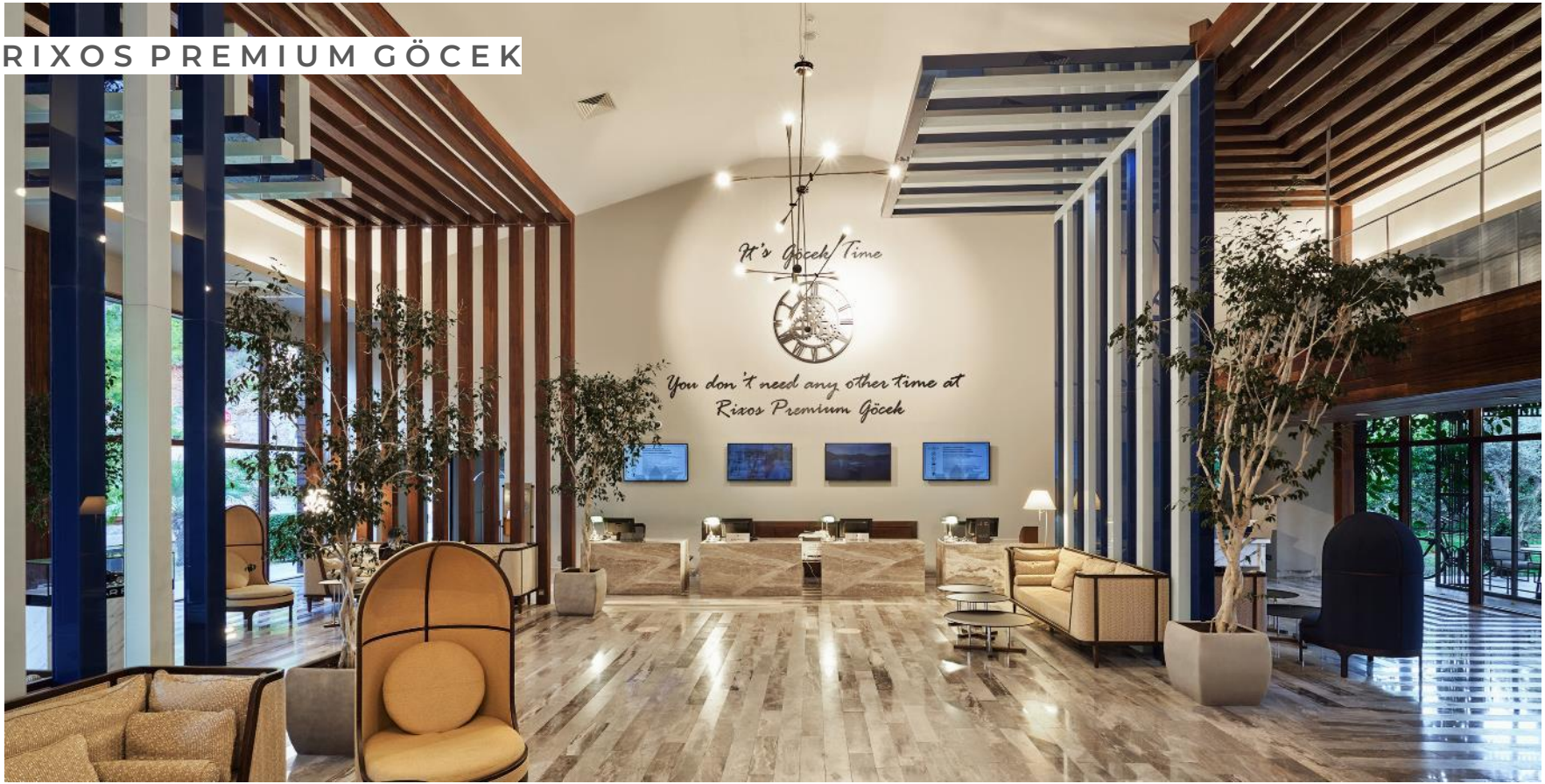

ВСТРЕЧАИ РАЗМЕЩЕНИЕ ГОСТЕЙ

Ознакомление с курортной зоной отеля и сопровождение до номеров при заезде	Предоставление воды и освежающего полотенца для трансфера в день выезда из отеля

Расположение номера	Делюкс Сьют	Джуниор Сьют	Фрэндс Сьют	Велнесс Сьют	Панорама Сьют	Гранд Сьют
Вид на сад	68	6	14	2	-	-
Вид на море	-	-	-	2	2	2
Итого	68	6	14	4	2	2

Общее количество номеров сьют: 96	**Общее количество спальных мест: 236**

УСЛУГИ ВКЛЮЧЕННЫЕ В КОНЦЕПТ ОТЕЛЯ

	Делюкс Сьют	Джуниор Сьют	Фрэндс Сьют	Велнесс Сьют	Панорама Сьют	Гранд Сьют
Набор для приготовления	✓	✓	✓	✓	✓	✓
Меню подушек	✓	✓	✓	✓	✓	✓
Мини бар (бесплатно)	✓	✓	✓	✓	✓	✓
Халаты, тапочки	✓	✓	✓	✓	✓	✓
Обслуживание номера (платно)	✓	✓	✓	✓	✓	✓
Трансфер до аэропорта (платно)	✓	✓	✓	✓	✓	✓ (бесплатно)

СЬЮТ

ДЕЛЮКС СЬЮТ

Описание:

Номера оснащены мини-баром, телевизором с ЖК экраном, спутниковой антенной, беспроводным интернетом, телефоном с прямым набором международного номера, центральным кондиционером, сейфом, террасой или балконом, настольной лампой, ковровым и мраморным напольным покрытием, косметическим зеркалом, специально разработанными туалетными принадлежностим для мужчины и женщины, феном в ванной комнате, эксклюзивными банными принадлежностями, набор для приготовления чая и кофе.

ПЛОЩАДЬ: 45 m²

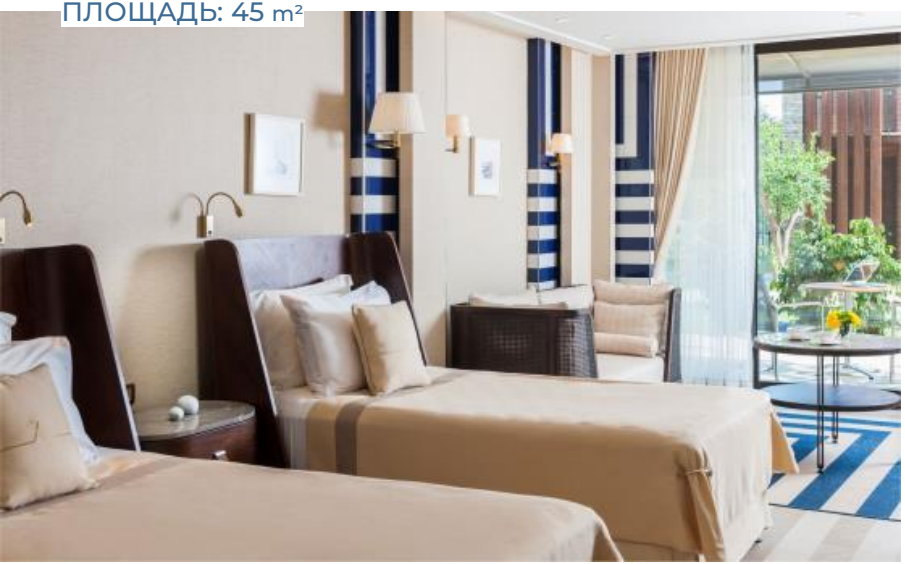

ДЖУНИОР СЬЮТ

Описание:
Номер состоит из одной спальни и гостиной, оснащен мини-баром, телевизором с ЖК экраном, спутниковой антенной, беспроводным интернетом, телефоном с прямым набором международного номера, центральным кондиционером, сейфом, террасой или балконом, настольной лампой, ковровым и мраморным напольным покрытием, косметическим зеркалом, специально разработанными туалетными принадлежностим для мужчины и женщины, феном в ванной комнате, эксклюзивными банными принадлежностями, набор для приготовления чая и кофе.

ПЛОЩАДЬ: 55 m²

ФРЕНДС СЬЮТ

Описание:

Номер состоит из двух спален и включает в себя мини-бар, телевизор с ЖК экраном, спутниковую антенну, беспроводной интернет, телефон с прямым набором международного номера, центральный кондиционер, сейф, террасу или балкон, настольную лампу, ковровое и мраморное напольное покрытие, косметическое зеркало, специально разработанные туалетными принадлежности для мужчины и женщины, фен в ванной комнате, эксклюзивные банные принадлежности, набор для приготовления чая и кофе.

ПЛОЩАДЬ: 55 m²

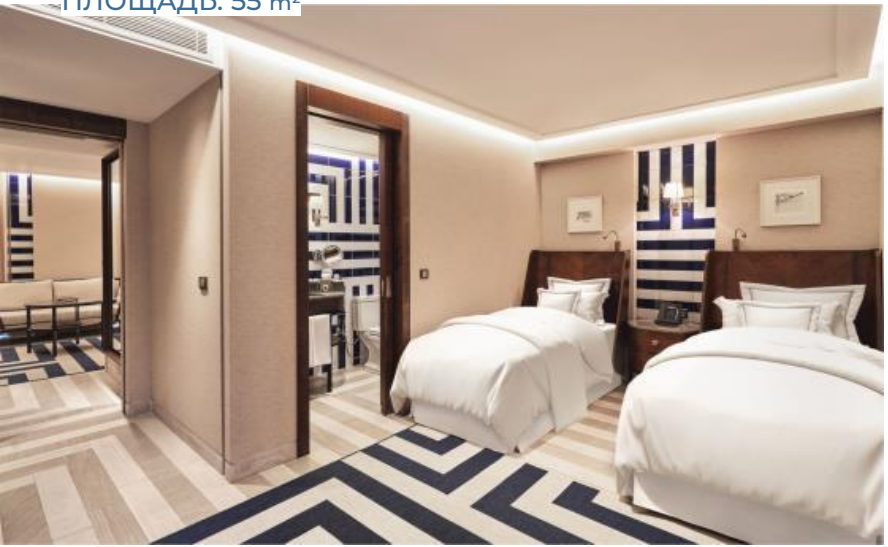

ВЕЛНЕСС СЬЮТ

Описание:

Номер состоит из одной спальной команты, имеет сауну, мини-бар, телевизор с ЖК экраном, спутниковую антенну, беспроводной интернет, телефон с прямым набором международного номера, центральный кондиционер, сейф, настольную лампу, ковровое и мраморное напольное покрытие, косметическое зеркало, специально разработанные для мужчины и женщины туалетные принадлежности, фен в ванной комнате, эксклюзивные банные принадлежности, набор для приготовления чая и кофе.

ПЛОЩАДЬ: 55 m²

ПАНОРАМА СЬЮТ

Описание:

Номер состоит из двух спален, одной гостиной и двух ванных комнат. Оснащен мини-баром, телевизором с ЖК экраном, спутниковой антенной, беспроводным интернетом, телефоном с прямым набором международного номера, центральным кондиционером, сейфом, террасой или балконом, настольной лампой, ковровым и мраморным напольным покрытием, косметическим зеркалом, специально разработанными для мужчины и женщины туалетными принадлежностями, феном в ванной комнате, эксклюзивными банными принадлежностями, набором для приготовления чая и кофе.

ПЛОЩАДЬ: 90 m²

ГРАНД СЬЮТ

Описание:

Вилла состоит из четырех спален, одной гостиной, кухонного уголка и трех ванных комнат. Оснащена мини-баром, телевизором с ЖК экраном, спутниковой антенной, беспроводным интернетом, телефоном с прямым набором международного номера, центральным кондиционером, сейфом, террасой или балконом, настольной лампой, ковровым и мраморным напольным покрытием, косметическим зеркалом, специально разработанными для мужчины и женщины туалетными принадлежностями, феном в ванной комнате, эксклюзивными банными принадлежностями, набором для приготовления чая и кофе.

ПЛОЩАДЬ: 252 m²

РЕСТОРАНЫ

РЕСТОРАНЫ

Рестораны	Кухня	Описание	Часы работы	Платно	Вместимость
People’s Ресторан	А ля Карт	Ресторан открыт на протяжении всего дня. Ннепринуждённая обстановка, которая очарует множеством вкусов со всего мира.	08:00 – 00:00	✓	150
Сервис в номер Мини бар	Для гостей проживающих во всех типах номеров сервис в комнату является платным. Мини-бар - оплачиваемая услуга		08:00 – 00:00	✓	

ПОДОГРЕВ

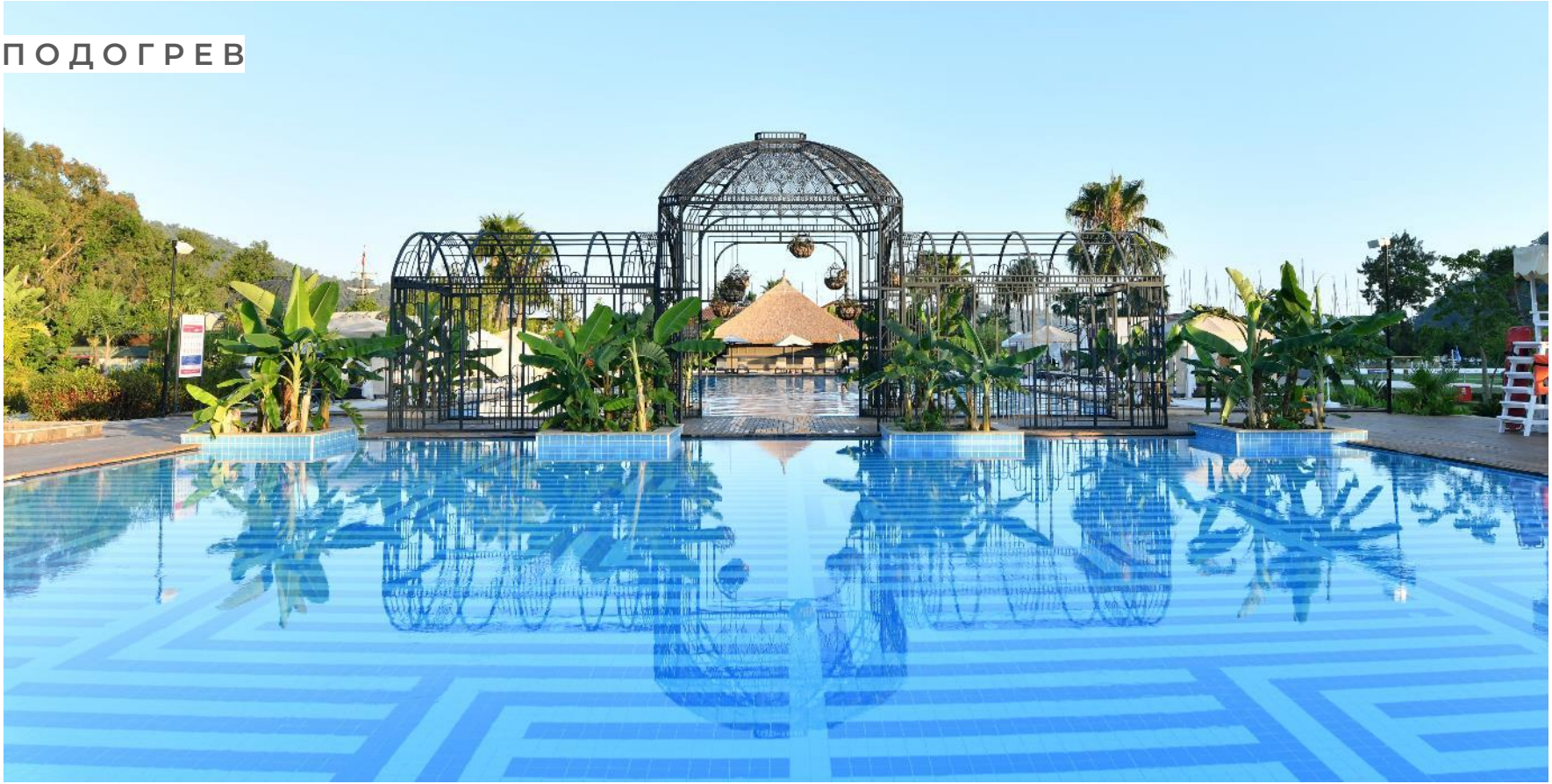

ПОДОГРЕВ

Описание	Подогрев	Месторасположение	Пресная вода	Морская вода	Глубина	Общая площадь
Бассейн	✓	Открытая площадь	✓		1.40cm	300 m^2

СПА И ВЕЛНЕСС ЦЕНТР

БЕСПЛАТНО		
Специальная теплая зона	Зона отдыха	Хамам (Турецкая Баня)
Паровая баня	Сауна	

ПЛАТНО		
Массаж	Пилинг	Особые предложения
Массажные ВИП комнаты	Уход за кожей	

АКТИВНОСТИ

БЕСПЛАТНЫЕ АКТИВНОСТИ		
Теннис	Поход в горы	Фитнесс-центр
Настольный теннис	Велосипедный тур в горы	Мини футбол
TRX	Crossfit	Group Cycle
	Йоги	

ПЛАТНЫЕ АКТИВНОСТИ		
Уроки парусного спорта	Яхтенные туры	Уроки Пилатес
Уроки тенниса	Уроки Йоги	

ФУТБОЛ & ТЕННИС

КОНФЕРЕНЦ–ЗАЛЫ

Конференц-залы	Банкет	Театр	Конференция	Аудитория	Ресепшн	В форме "U"
Бедри Рахми конференц-зал	-	120	-	90	-	-
Лобби конференц-зал	-	50	-	50	-	-

КОНФЕРЕНЦ–ЗАЛЫ

Конференц-залы	Размер (m^2)	Высота (m)	Ширина (m)	Длина (m)
Бедри Рахми конференц-зал	165	293	7.80	17.22
Лобби конференц-зал	65	220	7.37	7.80

ПРИМЕЧАНИЯ

В соответствии с правилами отеля заселение начинается в 14:00 часов , а выезд из отеля – в 12:00 часов. Ранний заезд и поздний выезд возможны в зависимости от свободных мест в отеле, и это предоставляется за дополнительную плату.

В соответствии с Законом № 4207 об употреблении табака и табачных изделий, курение и использование кальяна не допускаются в закрытых помещениях.

Алкогольные напитки подаются в стаканах во всех ресторанах и барах. Напитки не подаются в бутылках.

Все импортные напитки, подаваемые в курортной зоне отеля, разрешены Таможенным управлением.

Время работы и месторасположение заведений (рестораны, бары) и мероприятий с развлекательной программой, которые находятся на открытом воздухе, могут быть изменены или отменены в зависимости от погодных условий.

Перед тем, как любая информация, касающаяся отеля (каталоги, журналы, реклама и т.д.) будет опубликована в любом месте, текст должен быть утвержден руководством отеля. Любая информация, представленная без подтверждаения администрации отеля, находится под ответственностью дистрибьютора. Отель не несет ответственности за любые ошибки, которые могут возникнуть.

Руководство и администрация отеля имеет право вносить изменения, отменять и корректировать услуги и информацию об объекте размещения (отеле) на свое усмотрение, в разумные сроки; Модификации печатной информации оцениваются соответсвующим департаментом отеля.

RIXOS PREMIUM GÖCEK

#rixosmoments