SHERWOOD
Premio Hotel

2023 - 2024 ЗИМНЯЯ КОНЦЕПЦИЯ

Семейный отель

Ориентирован на молодёжь

Ориентирован на пожилых людей

Ориентирован на детей

Wifi

Сертификаты

- Сертификат Безопасного Туризма

ОСНОВНАЯ ИНФОРМАЦИЯ	
Название отеля	Sherwood Premio Hotel
Категория	Бутик Отель
Адрес	Şirinyalı Mah. 1503 Sk. No:4 Lara / ANTALYA
Телефон	+90 (242) 323 22 67
Call-центр	+90 (242) 444 88 07
Факс	+90 (242) 323 22 69
Веб-адрес	www.sherwoodhotels.com.tr
Эл. Почта	sales@sherwoodhotels.com.tr
Открытие отеля	2022
Площадь (м²)	884 м2
Концепция	Только размещение или размещение + завтрак
Сезон	12 месяцев
Количество зданий	1
Количество этажей	4
Лифт	1
Количество номеров	28

РАСПОЛОЖЕНИЕ	
Расстояние до аэропорта	15 км (Анталия)
Расстояние до центра города	0 км
Ближайшая больница	100 м
Ближайшая автобусная остановка	60 м
Ближайшие исторические места	Перге Аспендос, Калеичи (Старый Город), Водопад «Дюден»
Расстояние до пляж	50 м
Расстояние до дороги	0 м

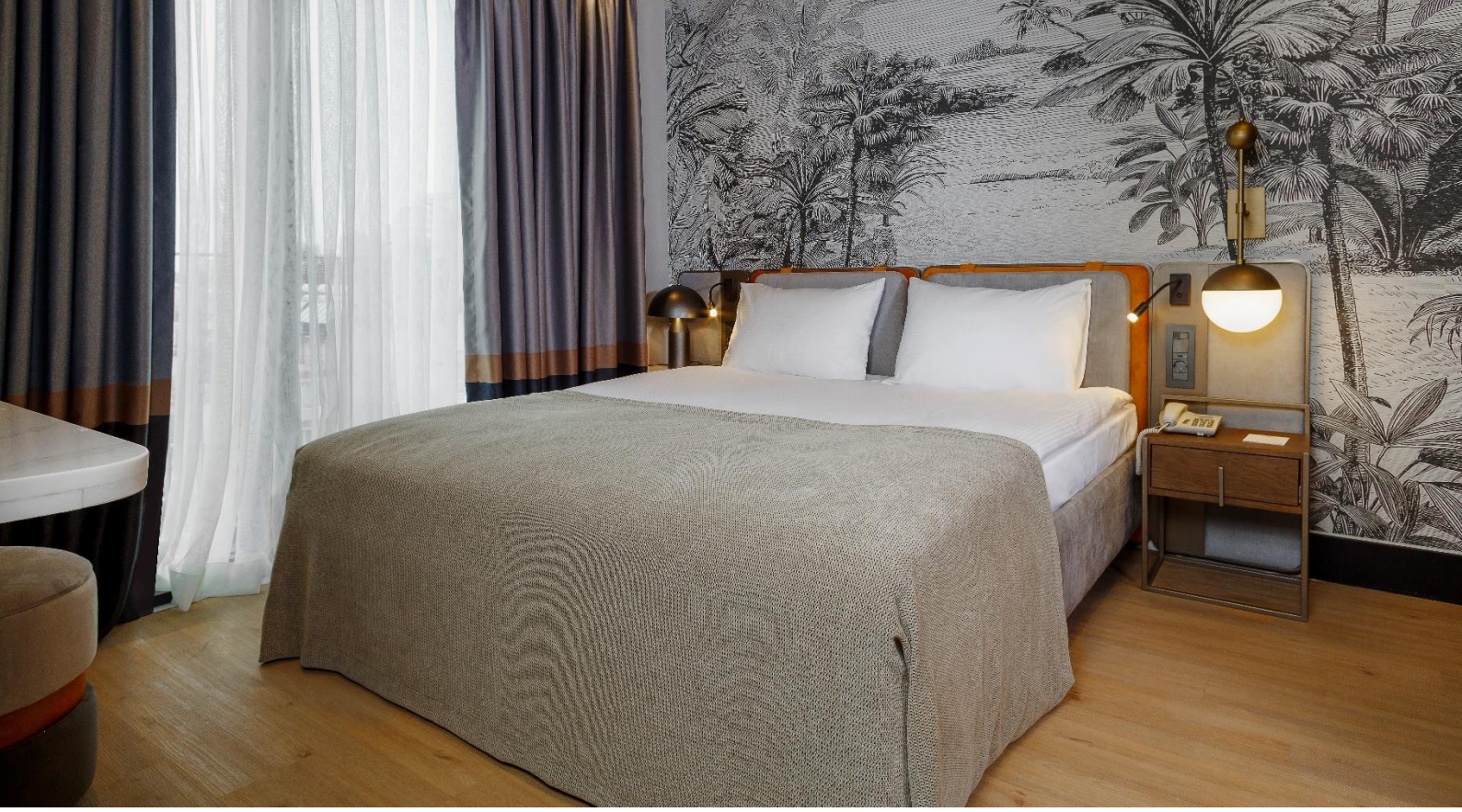

В НОМЕРАХ	
• Центральное Кондиционирование • Мини-бар (платно) • Smart TV • Телефон • Напольное покрытие – ламинат, ковер • Высокоскоростной Интернет (WiFi) • Набор для кофе и чая	• Ванная (душ) • Туалет • Тапочки и халаты • Фен • Балкон • Сейф (бесплатно) • Банные принадлежности

	ТИП НОМЕРА / ОПИСАНИЕ	№	м²
	Стандартный Номер Одна двуспальная кровать или две односпальные кровати, софа, ванная (душ) и балкон. *Макс. 2 взрослых + 1 ребенок / 3 взрослых*	24	20 м²
	Garden Suite Одна двуспальная кровать, зона гостиной, гардеробная, ванная (душ), терраса, зона отдыха на террасе. Макс. 2 взрослых + 1 ребенок	2	35 м²
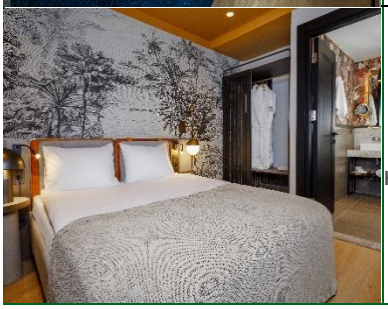	**Suite Sea View** Двухкомнатный номер (одна спальная комната и гостиная) с межкомнатной дверью: одна двуспальная кровать, гардеробная, 2 ванные комнаты (душ), 2 балкона. Макс. 2 взрослых + 1 ребенок / 3 *взрослых.*	2	40 м²

РЕСТОРАНЫ	ОПИСАНИЕ	ВРЕМЯ РАБОТЫ
Gilbert Patisserie	Завтрак	07:00 – 11:00
Gilbert Patisserie	Бистро (платно)	07:00 – 22:00

БАРЫ	ОПИСАНИЕ	ВРЕМЯ РАБОТЫ
Gilbert Бар	Алкогольные и безалкогольные напитки (платно)	07:00 – 22:00

УСЛУГИ
• Обслуживание в номер *(платно)* • Услуги Прачечной *(платно)*